



KEMENTERIAN PENDIDIKAN MALAYSIA

SIDANG MEDIA KHAS

DR. RADZI JIDIN

MENTERI KANAN PENDIDIKAN

6 JUN 2021 | AHAD

Takwim Persekolahan KPM 2021

28 Mei*
29 Mei**

13 Jun*
14 Jun**

16 Julai*
17 Julai**

25 Julai*
26 Julai**

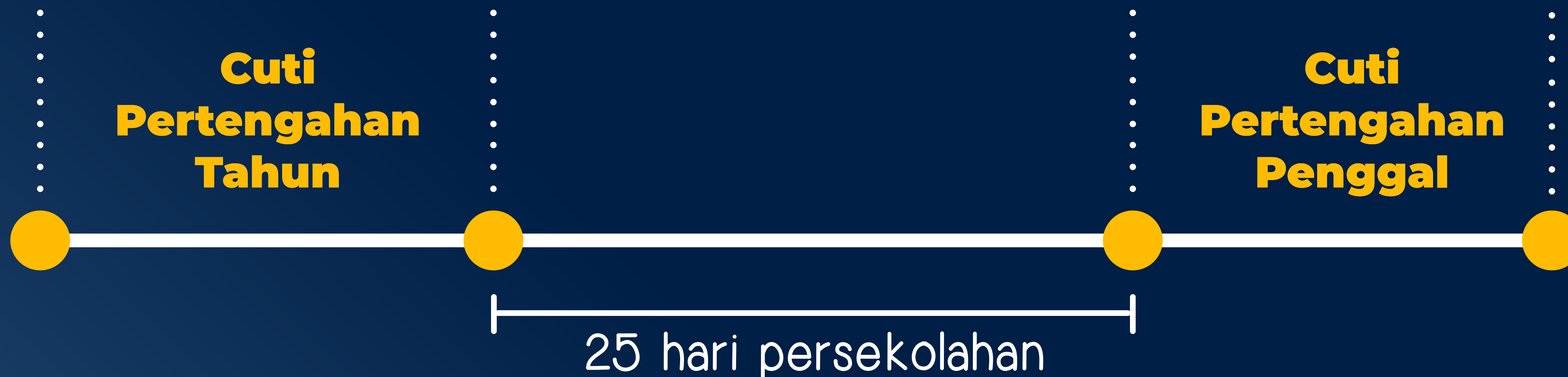

***KUMPULAN A :** JOHOR, KEDAH, KELANTAN & TERENGGANU

****KUMPULAN B :** MELAKA, NEGERI SEMBILAN, PAHANG, PERAK, PERLIS, PULAU PINANG, SABAH, SARAWAK, SELANGOR, WP KUALA LUMPUR, WP LABUAN & WP PUTRAJAYA

NOTA : 20 JUN 2021 - CUTI UMUM BAGI NEGERI KEDAH

7 JULAI 2021 - CUTI UMUM BAGI NEGERI PULAU PINANG

Takwim Persekolahan KPM 2021

28 Mei*
29 Mei**

13 Jun*
14 Jun**

16 Julai*
17 Julai**

25 Julai*
26 Julai**

Cuti
Pertengahan
Tahun

PdPR

Cuti
Pertengahan
Penggagal

25 hari persekolahan

*KUMPULAN A

**KUMPULAN B

NOTA: Semua sekolah swasta, sekolah antarabangsa dan sekolah ekspatriat yang berdaftar dengan KPM juga perlu melaksanakan PdPR di sepanjang tempoh ini berdasarkan takwim masing-masing.

Takwim Persekolahan KPM 2021

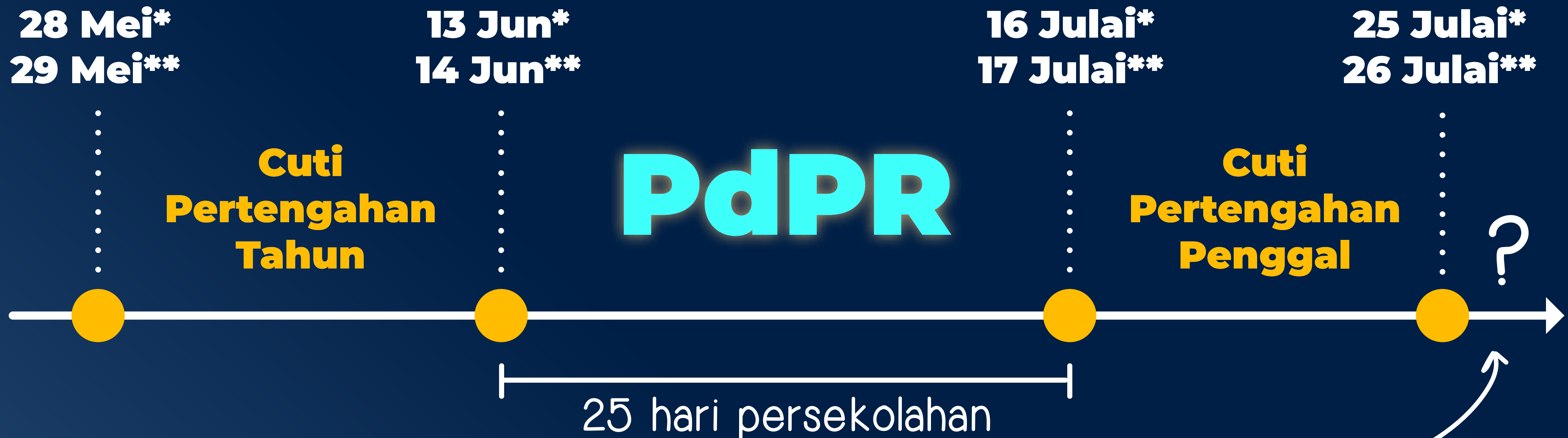

Akan diumumkan
sekurang-kurangnya seminggu sebelum
tamat cuti pertengahan penggal

*KUMPULAN A

**KUMPULAN B

Kurikulum

TV Pendidikan

Sokongan

PdPR

mengikut kesesuaian
murid dan guru

Murid

Guru

Ibu bapa
/Penjaga

Kurikulum

Penjajaran Kurikulum

Penekanan kepada kandungan asas

Kandungan Asas

Pengetahuan, kemahiran dan nilai asas yang perlu dikuasai

Kandungan Tambahan

Pengetahuan, kemahiran dan nilai yang menyokong kandungan asas

Kandungan Pelengkap

Pengetahuan, kemahiran dan nilai yang melengkap kandungan asas

Kemenjadian Murid

Guru lebih mengetahui kebolehan dan keupayaan anak didik mereka

TV Pendidikan



DidikTV KPM

- **Saluran khusus** TV Pendidikan
- 15 jam waktu siaran setiap hari
- Kandungan siaran mengikut silibus mata pelajaran



Slot TV Pendidikan

- **TV Okey RTM** - 2 jam setiap hari
- **Astro Tutor TV** - 4 jam setiap hari



Sokongan

Murid

Guru

**Ibu bapa
/Penjaga**

Contoh sokongan:

**Kaunseling
untuk murid
dan guru**

**Bimbingan
rakan sebaya**

**Kursus dan
latihan untuk
guru**

**Komunikasi
ibu bapa/penjaga
dengan
pihak sekolah
dan PIBG**

Inisiatif CERDIK - Projek Rintis Peranti



YAYASAN
HASANAH
 A foundation of Khazanah Nasional

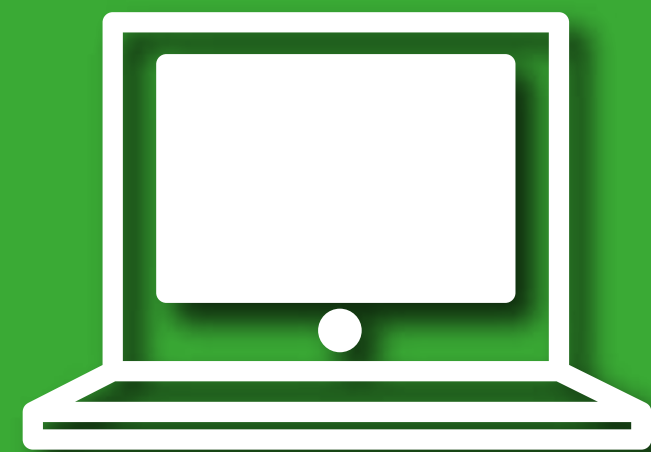

Komputer riba



Sambungan data



Kumpulan sasaran:
150,000 murid B40



Status Agihan Peranti sehingga 5 Jun 2021



**150,000
unit**

12,887 unit

- Telah diagihkan
- 95 buah sekolah dalam 51 PPD

40,290 unit

- Agihan dijangka selesai
selewat-lewatnya 12 Jun 2021

96,823 unit

- Agihan dijangka selesai pada
akhir September 2021

Rayuan Sekolah Khusus

Rayuan Sekolah Khusus: Semakan Keputusan & Pendaftaran

Sekolah Khusus	Semakan keputusan	Pendaftaran dalam talian
SBP SMKA KV SMT SMPKV	8 Jun 2021	Kump A* 13 Jun 2021 Kump B** 14 Jun 2021

***KUMPULAN A :** JOHOR, KEDAH, KELANTAN & TERENGGANU

****KUMPULAN B :** MELAKA, NEGERI SEMBILAN, PAHANG, PERAK, PERLIS, PULAU PINANG, SABAH, SARAWAK, SELANGOR, WP KUALA LUMPUR, WP LABUAN & WP PUTRAJAYA

SPM 2021

SPM 2021

Ujian Lisan & Amali Sains

Februari 2022

Peperiksaan Bertulis*

Bermula Mac 2022

* Termasuk SVM setara

Terima Kasih

KUALITI . PRODUKTIVITI . MODENISASI